



"Breitbandnetz-Ausbau ohne DiPS-Glasfaser ist wie Bahnfahren ohne Fahrplan!"



Wenn Breitbandnetz-Ausbau - dann mit DiPS-Glasfaser!

Mit ihrer Entscheidung, ein FTTX-Netz zu bauen, werden sie zukünftig mit den unterschiedlichsten Aufgaben und Herausforderungen konfrontiert. Zu den aufwendigsten Aufgaben gehört u.a. die Organisation des Netzrollout, denn in diesem sind umfangreiche und vielfältige Informationen und eine große Anzahl von Mitarbeitern und Dienstleistern zu koordinieren. Hinter der Erstellung des Hausanschlusses steckt ein Prozess. Um diesen Prozess so effizient wie möglich gestalten zu können, konnten wir auf Basis unseres umfassenden Know-hows DiPS-Glasfaser entwickeln und entwickeln es kontinuierlich weiter. *Weil das Ergebnis zählt!*

**DiPS-Glasfaser ist die Netzrollout-
Management-Lösung
für ihren Glasfaser (FTTB/H)-Netzrollout!**

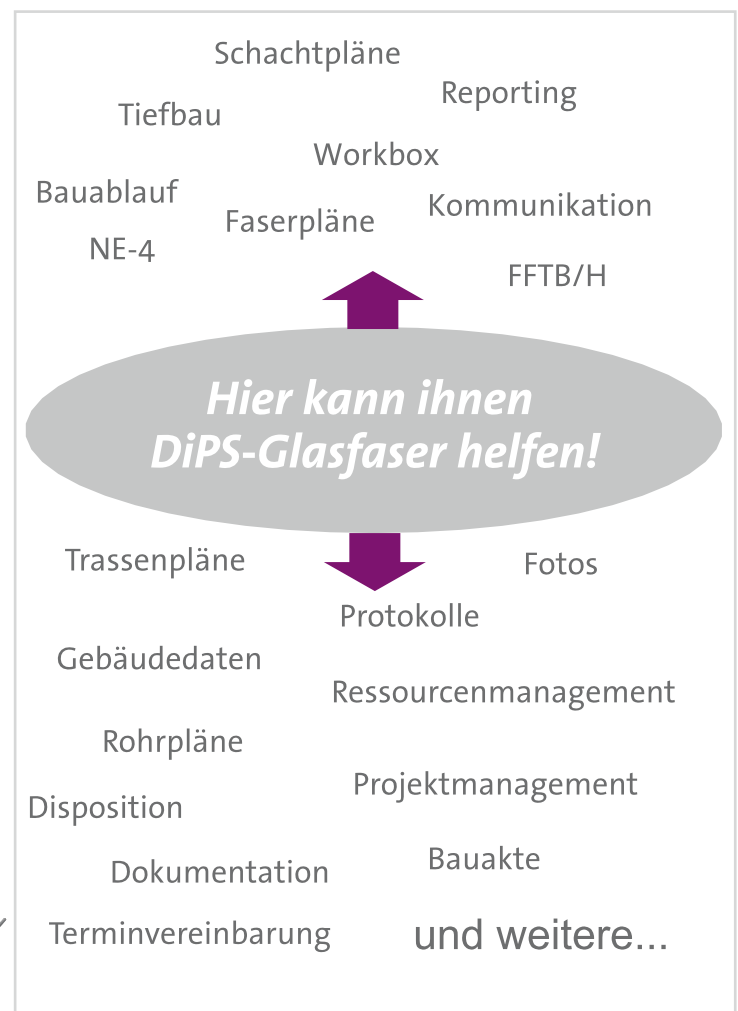
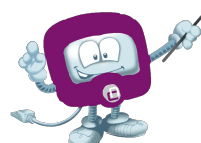

DiPS-Glasfaser bildet die gesamte Prozesskette ab:

- Erfassung der Kundendaten
- Bereitstellung intelligenter Dokumente
- Organisation diverser Vorarbeiten bis zum Baubeginn
- Übergabe der Bauaufträge an den Tiefbau
- Weitergabe der Bauaufträge an die Kabelmontage
- Koordinierung der Inbetriebnahme und Anschaltung des Kunden
- rollenbasiertes Einsatzmanagement der Service-Mitarbeiter
- Übernahme der Ausführungsunterlagen aus dem Tiefbau und der Kabelmontage an die Dokumentation
- kontinuierliche Qualitätskontrolle
- Reporting/Controlling

Mit DiPS-Glasfaser gewährleisten Sie, dass...

- der gesamte Prozess koordiniert und dokumentiert wird
- die Arbeitsschritte nur mit der Bereitstellung aller erforderlichen Informationen abgeschlossen werden können
- die Arbeitsschritte automatisiert übergeben werden
- alle Pläne und Protokolle zentral gespeichert und vorgehalten werden
- die Datenqualität garantiert wird

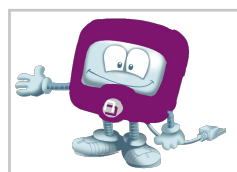

Dokumente

Grundstutznutzungsvertrag **Öffnen**

Gestattungsvertrag **Öffnen**

Gestattungsvertrag gültig bis: 2025-04-27

Pläne/Bauzeichnungen

Dateiupload Keine Datei ausgewählt. ✖ +

Dokumente:

ON ↑

TV-Grundversorgung

Bestand bei Erschließung

TV-Versorgung (aktuell):

gebuchte Variante

TV-Grundversorgung:

ON ↑

Hausbegehungen

Planung

Bemerkung

Begehungsstatus

Weitere Begehung beauftragen

Begehungsanruf Kunde wurde nicht erreicht

Info für neue Begehung:

Termin: min. durch um

Termine

Datum	Dauer	Art	Begeher	Info	Protokoll
11.07.2015 09:00:00	90	Gebäudebeg.		Termin 9 - 11 Uhr, Hr (Start in der 8, danach Nr. 6 (EFH))	

ON ↑

Gebäudedaten

Allgemein

Benennung Gebäude:

Baugebiet:

Gebäudetyp:

Außengebiet

Bau zurückgestellt

Anzahl Wohneinheiten:

Eingänge (Bezeichnung):

Anzahl bewohnbare Ebenen:

Anzahl unbewohnte Kellergeschosse:

Anzahl unbewohnte Dachgeschosse:

Zugang zum Gebäude:

Bauprozessverwaltung:

Typ	Bezeichnung	Firma (Tiefbau)	Firma (LWL)	Beginn		
				sofort	TB	nach
Hausanschluss	<input type="text"/>	<input type="text"/>	<input type="text"/>	<input type="checkbox"/>	<input type="checkbox"/>	<input type="checkbox"/>
Wohneinheit	<input type="text"/>	<input type="text"/>	<input type="text"/>	<input type="checkbox"/>	<input checked="" type="checkbox"/>	<input type="checkbox"/>

Änderungen und Irrtümer vorbehalten - Stand: April 2018

**Sie haben Fragen oder möchten weitere Informationen erhalten!
Ihr Ansprechpartner:**

Karsten Diedrichsen
+49 (0) 461 / 481 600-150
kunden@netzkontor-nord.de

netzkontor nord gmbh
Otto-Hahn-Straße 2
D-24941 Flensburg